Poznávačka biologie

Lilijnice

Hvězdice

Trnová koruna

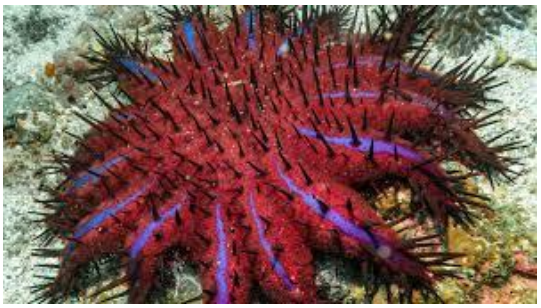

Hadice

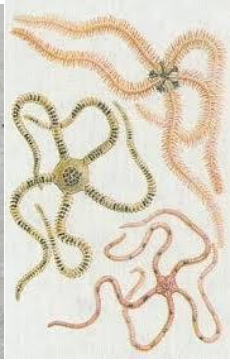

Ježovky

Sumýsi

Sumka

Sliznatky

Chiméra

Manta obrovská

Trnucha

Parejnok elektrický

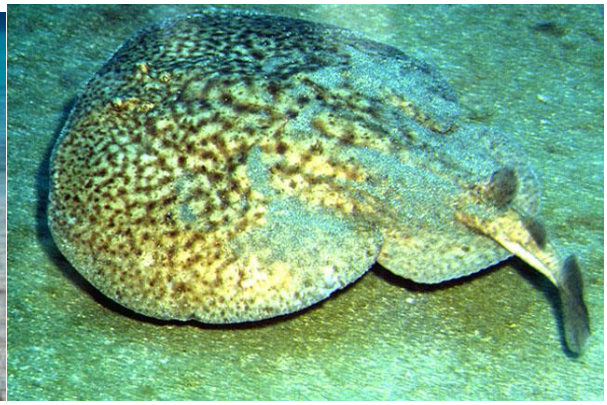

Piloun

Rejnok ostnatý

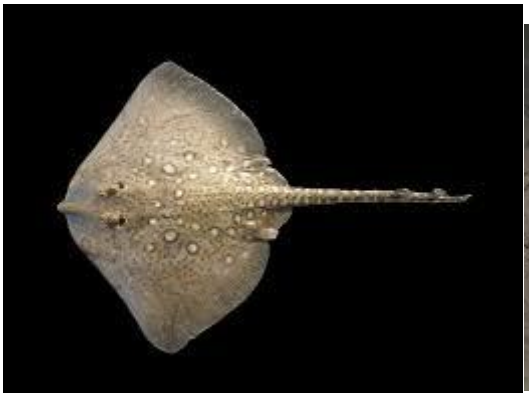

Žralok bílý

Máčka skvrnitá

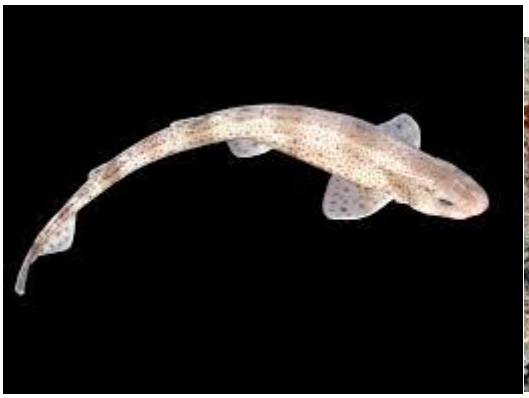

Žralok obrovský

Kladivoun

Megalodon

Okoun

Slunka

Koljuška tříostná

Tlamovci

Terčovci

Bojovnice

Rájovec

Hořavka

Kapr obecný

Lín obecný

Plotice obecná

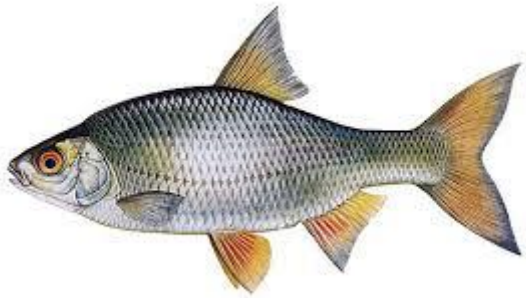

Karas obecný

Lipan podhorní

Okoun říční

Cejn velký

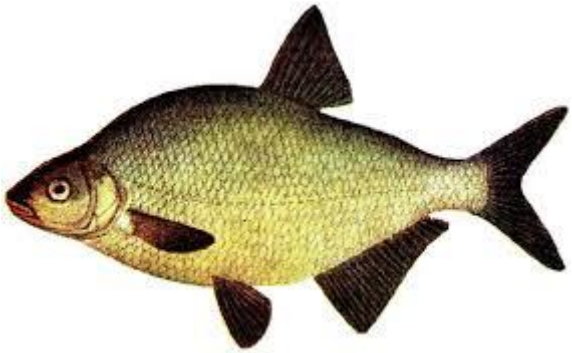

Candát obecný

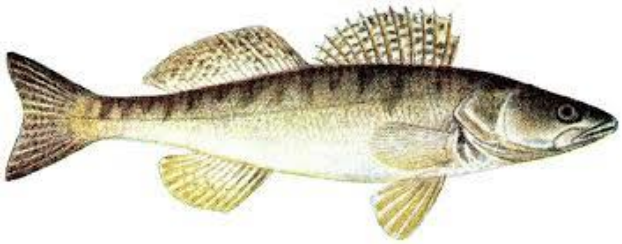

Parma

Vranka

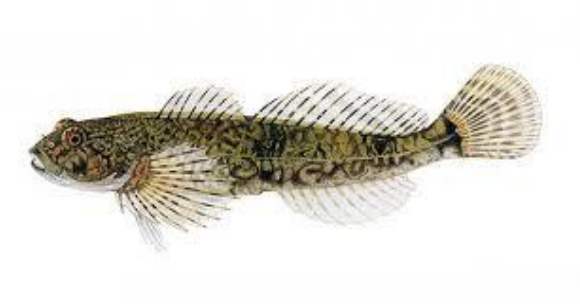

Pstruh obecný

Pstruh duhový

Losos

Sumec velký

Uhoř říční

Štika obecná

Sardinka obecná

Sleď

Makrela

Tuňák

Treska

Platýs velký

Ďas mořský

Bahník

Latimérie podivná

Mlok

Čolek

Axolot mexický

Macarát jeskynní

Velemlok čínský

Ropucha obecná

Rosnička zelená

Skokan zelený

Skokan hnědý

Skokan volský

Veleskokan goliášský

Pipa americká

Kuňka obecná

Blatnice skvrnitá

Drápatka vodní

létavky

Pralesničky

PLAZI

Kajmanka supí

Kareta

Kožatka velká

Želva nádherná

Želva čtyřprstá

Želva bahenní

Želva obroská

Želva sloní

Aligátor severoamerický

í

Krokodýl nilský

Kajman

Krokodýl mořský

Gaviál indický

Gekoni

Agama límcová

Leguáni

Chameleoni

Bazilišek

Varani

Ještěrka

Slepyš

Hroznýš královský

Anakonda

Krajita mřískovaná

Kobra

Chřestýš

Korálovci

Korálovky

užovka obojková

užovka hladká

Zmije obrovská

užovka stromová

Zmije oborvská